

# Oben am Bodensee

**Schon seit den 1960er-Jahren** steht das Bauernhaus in Langenegg – mit hervorragender Sicht auf den Bodensee und die Damülser Mittagsspitze. Der Architekt Georg Bechter hat dem Objekt nun mit einem angehobenen Dach neuen Wohnraum gegeben – und eine ordentliche Extraportion an Lebensgefühl. Was verändert und neu gestaltet wurde, ist leicht erkennbar: Neben der nachgedunkelten Vertäfelung des Bestands wurde eine neue aus heller Weißtanne angebracht. Dieser scheinbare Bruch verleiht dem Haus eine ganz eigene Charakteristik. Im Obergeschoss entstand zusätzlich ein großer Atelierraum, der durch Schranktüren von den restlichen Räumen abgetrennt werden kann. Blickfänge und Rückzugsorte bilden die mit minzgrünem – und deshalb sommerlich anmutendem – Filz überzogenen Nischen. *isd*

Schöner Rahmen: der Blick auf den Bregenzerwald vom neu vertäfelten Dachgeschoss

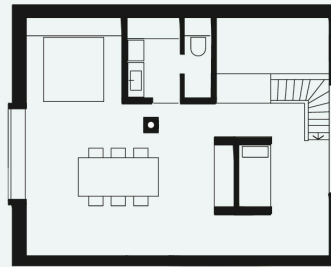

# 34

**Architektur** Georg Bechter Architektur + Design **Web** [www.bechter.eu](http://www.bechter.eu) **Objekt** Ferienhaus Rotenberg **Bauherr** privat **Adresse** Langenegg **Kategorie** Umbau, Holzbau **Planungsbeginn** 08/2015 **Fertigstellung** 08/2016 **Fassadenmaterial** Holzschindeln **Fotos** Adolf Bereuter

